

# ΕΦΗΜΕΡΙΣ ΤΗΣ ΚΥΒΕΡΝΗΣΕΩΣ

## ΤΗΣ ΕΛΛΗΝΙΚΗΣ ΔΗΜΟΚΡΑΤΙΑΣ

ΑΘΗΝΑ  
30 ΑΠΡΙΛΙΟΥ 1986

ΤΕΥΧΟΣ ΤΕΤΑΡΤΟ

ΑΡΙΘΜΟΣ ΦΥΛΛΟΥ  
423

### ΠΕΡΙΕΧΟΜΕΝΑ

### ΠΟΛΕΟΔΟΜΙΑ

### ΑΠΟΦΑΣΕΙΣ

- Τροποποίηση ρυμοτομικού σχεδίου Δήμου Βούλας στα Ο.Τ. 315, 315α και 319 με συμπλήρωση οικοδομικών και ρυμοτομικών γραμμών και διάνοιξη των οδών Σελήνης και Ανωλύμου στο Δ. Πειραιά. .... 1
- Έγκριση τροποποίησης ρυμοτομικού σχεδίου Στυλίδας στη θέση Ψ=2,200 και Χ=1,400 στο Ν. Φθιώτιδας. .... 2
- Τροποποίηση του ρυμοτομικού σχεδίου πόλεως Λαμίας στη συμβολή των οδών Κωνσταντινουπόλεως και Νικ. Ουρανού στο Ν. Φθιώτιδας. .... 3

### ΠΟΛΕΟΔΟΜΙΑ

### ΑΠΟΦΑΣΕΙΣ

Αριθ. 394598/466

(1)

Τροποποίηση ρυμοτομικού σχεδίου Δήμου Βούλας στα Ο.Τ. 315, 315α και 319 με συμπλήρωση οικοδομικών και ρυμοτομικών γραμμών και διάνοιξη των οδών Σελήνης και Ανωλύμου στο Δ. Πειραιά.

Ο ΝΟΜΑΡΧΗΣ Δ/ΤΟΣ ΠΕΙΡΑΙΑ

Έχοντας υπόψη:

1. Το Ν. Δ/γμα της 17.7-/16.8.1923.

2. Την παρ. 2 του άρθρου 4 του Ν. 622/1977.
3. Το Π. Δ/γμα 443/2.11.83 (ΦΕΚ 165/Α/83).
4. Το Ν. Δ/γμα 1147/72 περί Διοικήσεως Μείζονος Πρωτευούσης.
5. Την εγκύκλιο Α. 7/13-1/17/11.12.72.
6. Το Π. Δ/γμα 910/77 περί οργανισμού ΥΔΕ.
7. Το Ν. 1032/80 περί ΥΧΟΠ.
8. Τους Ν. 1232/82 και 1235/82.
9. Την Υπουργική απόφαση 7524/1151/83, ΦΕΚ 767/Β/83.
10. Την 158/85 απόφαση του Δημοτικού Συμβουλίου του Δήμου Βούλας.
11. Τη με αρ. 170/86 γνωμοδότηση του Ν.Σ.Χ.Ο.Π., αποφασίζουμε:

Εγκρίνουμε την τροποποίηση του εγκεκριμένου ρυμοτομικού σχεδίου του Δήμου Βούλας στα Ο.Τ. 315, 315α, και 319 με συμπλήρωση των οικοδομικών και ρυμοτομικών γραμμών και διάνοιξη των οδών Σελήνης και Ανωλύμου όπως φαίνονται σημειωμένες με πράσινη και κόκκινη γραμμή στο σχεδιάγραμμα που συνοδεύει την απόφαση.

Η απόφαση αυτή να δημοσιευθεί στην Εφημερίδα της Κυβερνήσεως.

Πειραιάς, 2 Απριλίου 1986

Ο Νομάρχης  
Α. ΦΟΥΡΑΣ

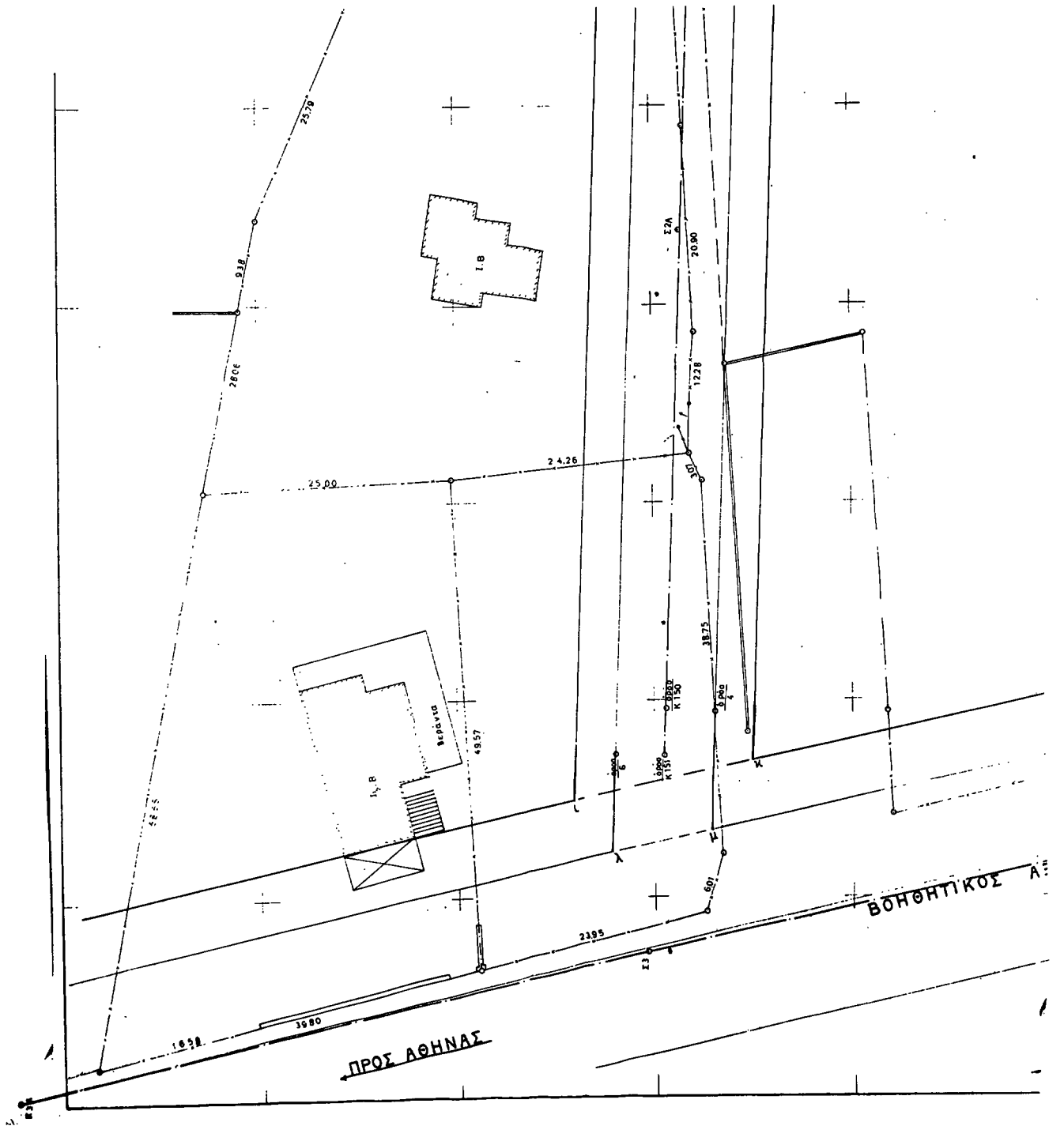

ΤΟΠΟΓΡΑΦΙΚΟΝ ΔΙΑΓΡΑΜΜΑ  
ΙΔΙΟΚΤΗΣΙΩΝ  
ΕΙΣ ΟΤ 315<sup>Α</sup> ΠΗΓΑΔΑΚΙΑ ΒΟΥΛΑ ΑΤΤΙΚΗΣ  
ΚΑ 1:200



394598/466  
ΤΡΑΠΕΖΙΟΝΕΣ Γ.Σ. ΑΝΤΟΥ ΒΟΥΛΑΣ ΣΤΑ  
ΟΤ 315<sup>Α</sup> ΚΑΙ 315<sup>Β</sup> ΜΕ ΣΥΜΒΕΒΗΚΗ ΕΠΙΣΤΡΟ-  
ΦΗΝ ΕΡΕΥΝΗΤΙΚΩΝ ΓΡΑΜΜΩΝ ΚΑΙ ΔΙΑΚΡΙΣΗ  
ΤΩΝ ΟΜΩΝ, ΣΕΜΜΕΝΩΝ ΚΑΙ ΑΝΕΠΙΣΤΡΕΥ-  
ΤΩΝ  
Σ.Α. 86  
Ε.Κ.Σ.  
Α. ΦΟΥΡΑΣ

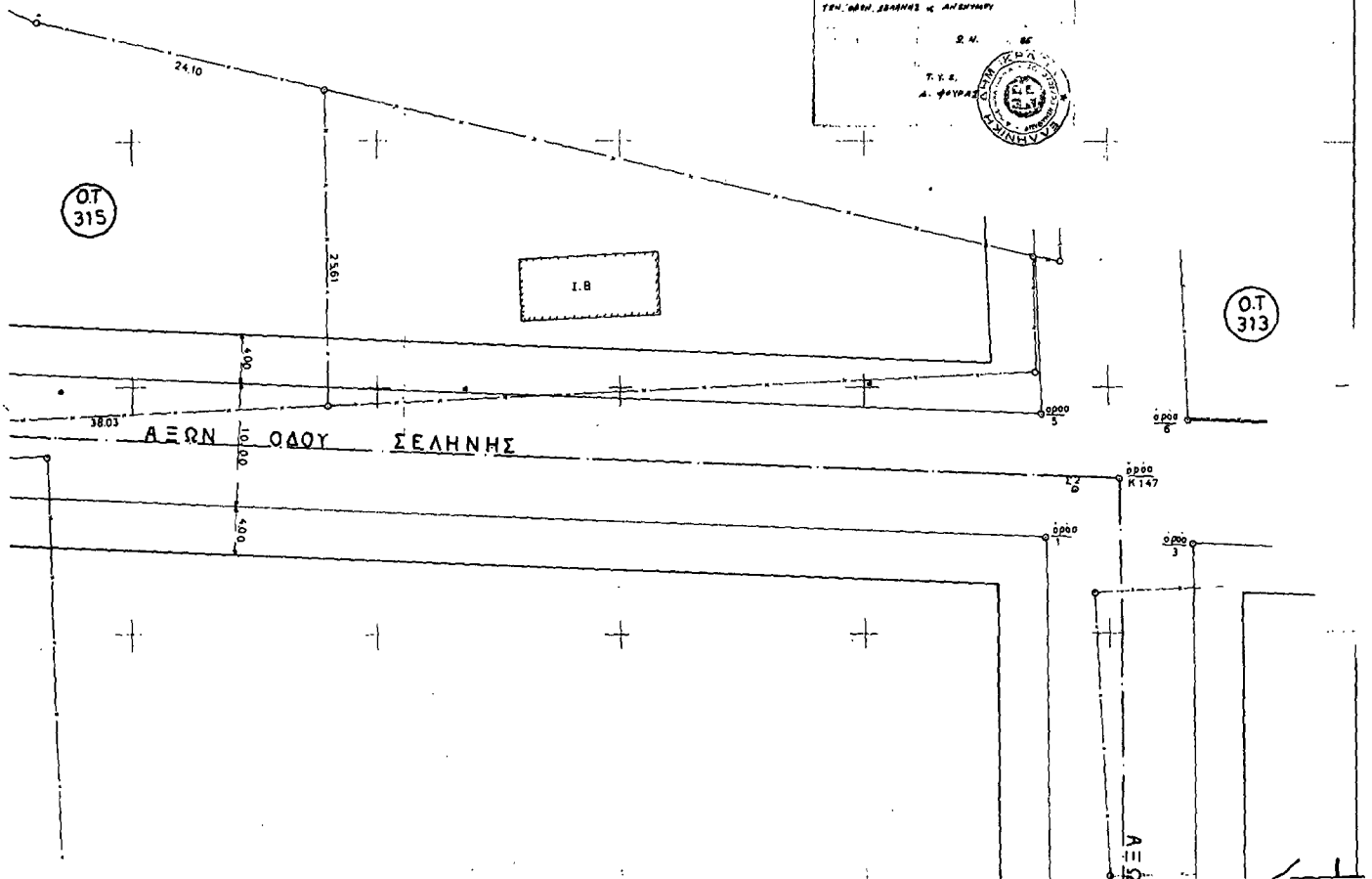

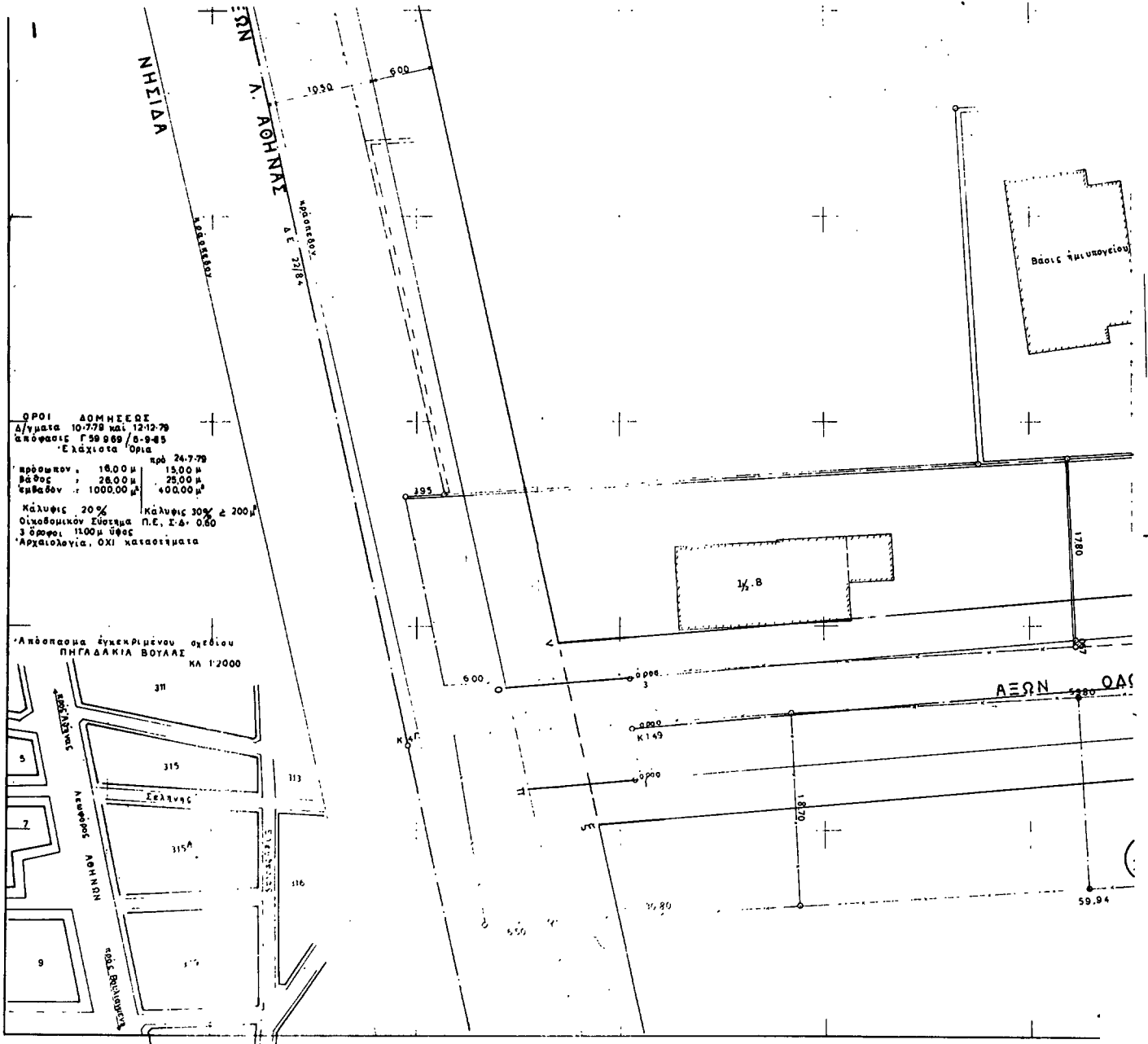

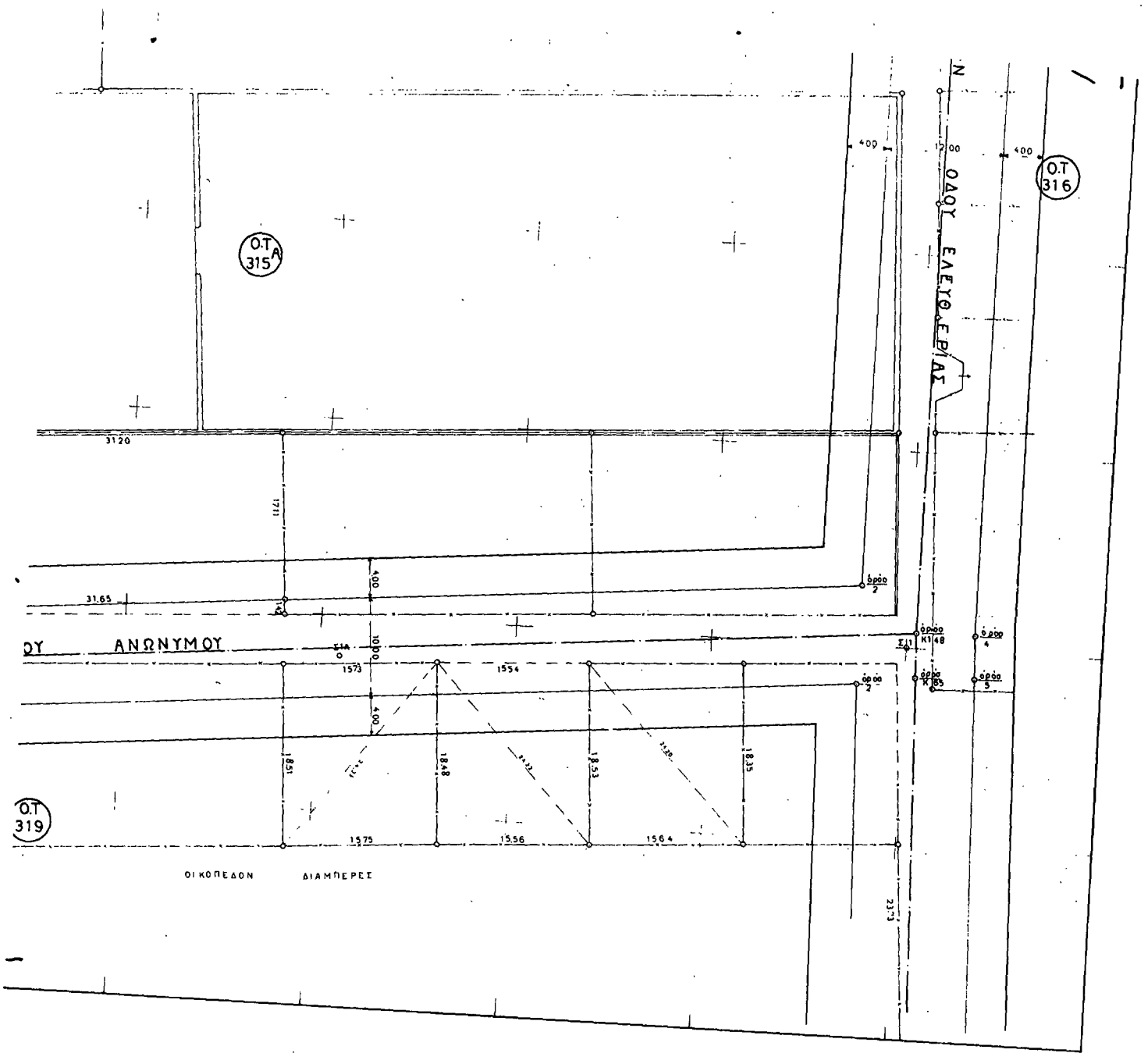

Αριθ. ΤΠ. 11551

(2)

Έγκριση τροποποίησης ρυμοτομικού σχεδίου Στυλίδας στη θέση Ψ=2,200 και Χ=1,400 στο Ν. Φθιώτιδας.

## Ο ΝΟΜΑΡΧΗΣ ΦΘΙΩΤΙΔΑΣ

Έχοντας υπόψη:

1) Τις διατάξεις του από 17.7.23 Ν.Δ. «περί σχεδίων πόλεων» όπως μεταγενέστερα τροποποιήθηκαν και συμπληρώθηκαν.

2) Τις διατάξεις του άρθρου 1 των παρ. 1 και 2 του Ν.Δ. 532/70 «περί συμπληρώσεως των διατάξεων περί διοικητικής αποκεντρώσεως».

3) Τις διατάξεις του Ν.Δ. 1018/71 «περί τροποποίησης του Α.Ν. 314/68 «περί παροχής στον Υπουργό Β. Ελλάδος και τους Νομάρχες αρμοδιότητες επί θεμάτων εγκρίσεων, επεκτάσεων ή τροποποιήσεων σχεδίων πόλεων και κωμών».

4) Το άρθρο 33 παρ. 2 του Ν. 1337/83 και το Π.Δ. 443 της 2/17.11.83 (ΦΕΚ 165 Α').

5) Τις διατάξεις των άρθρων 18 έως 22 του ΙΙ κεφαλαίου του από 3.4.29 Δ/τος «περί Γενικού Οικοδομικού Κανονισμού του Κράτους».

6) Τις διατάξεις του 8/9.6.73 Ν.Δ. «περί Γενικού Οικοδομικού Κανονισμού».

7) Την αριθ. 142/31.7.85 απόφαση του Δημοτικού Συμβουλίου Στυλίδας.

8) Την ΤΠ 7635/17.9.85 εισήγηση του ΤΠ και ΠΕ Ν. Φθ/δας.

9) Την 24/17.10.85 (θέμα 8ον) σύμφωνη γνωμοδότηση του Συμβουλίου ΧΟΠ Ν. Φθ/δας.

10) Τις διατάξεις του Ν. 1512/85, αποφασίζουμε:

Εγκρίνουμε την τροποποίηση του ρυμοτομικού σχεδίου Στυλίδας στη θέση Ψ=2.200 και Χ=1.400 στο οικοδομικό τετράγωνο 108 στο οποίο επιβάλλεται πρασιά πλάτους τεσσάρων (4,00) μέτρων και στο πρόσωπο του οικοδομικού τετραγώνου επί της οδού Λαμίας.

Η απόφαση αυτή ισχύει από την ημερομηνία που θα δημοσιευθεί στην Εφημερίδα της Κυβερνήσεως.

Λαμία, 10 Ιανουαρίου 1986

Ο Νομάρχης  
Γ. ΠΑΝΟΥΤΣΟΣ

Αριθ. ΤΠ 2564

(3)

Τροποποίηση του ρυμοτομικού σχεδίου πόλεως Λαμίας στη συμβολή των οδών Κωνσταντινουπόλεως και Νικ. Ουρανού στο Ν. Φθιώτιδας.

## Ο ΝΟΜΑΡΧΗΣ ΦΘΙΩΤΙΔΑΣ

Έχοντας υπόψη:

- 1) Τις διατάξεις του από 17.7.23 Ν.Δ. «περί σχεδίων πόλεων» όπως μεταγενέστερα τροποποιήθηκαν και συμπληρώθηκαν.
- 2) Τις διατάξεις του άρθρου 1 των παρ. 1 και 2 του Ν.Δ. 532/70 «περί συμπληρώσεως των διατάξεων περί διοικητικής αποκεντρώσεως».
- 3) Τις διατάξεις του Ν.Δ. 1018/71 «περί τροποποιήσεως του Α.Ν. 314/68 «περί παροχής στον Υπουργό Β. Ελλάδος και τους Νομάρχας αρμοδιότητες επί θεμάτων εγκρίσεων, επεκτάσεων ή τροποποιήσεων σχεδίων πόλεων και κωμών».
- 4) Το άρθρο 33 παρ. 2 του Ν. 1337/83 και το Π.Δ. 443 της 2/17.11.83 (ΦΕΚ 165 Α΄).
- 5) Τις διατάξεις του Ν. 1577/85 (ΦΕΚ 210Α/18.12.85) Δ/τος «περί Γενικού Οικοδομικού Κανονισμού του Κράτους».
- 6) Τις διατάξεις του 8/9.6.73 Ν.Δ. «περί Γενικού Οικοδομικού Κανονισμού».
- 7) Την 371/8.12.80 απόφαση του Δημοτικού Συμβουλίου Λαμίας.
- 8) Τη 267/16.9.85 Απόφαση του Δημοτικού Συμβουλίου Λαμίας.
- 9) Την ΤΠ 1578/86 εισήγηση του ΤΠ και ΠΕ Ν. Φθ/δας.
- 10) Την 7/86 (θέμα 2ο) σύμφωνη γνωμοδότηση του Συμβουλίου ΧΟΠ Ν. Φθ/δας.

11) Την 82/αρ. πρωτ. 35988/1533/22.5.84 εγκύκλιο της Δ/σης Κανονικών ρυθμίσεων του Υ.Χ.Ο.Π.

12) Το γεγονός ότι η εφαρμογή της προβλεπομένης από το εγκεκριμένο ρυμοτομικό σχέδιο οικοδομική γραμμή στη θέση αυτή σε συνδυασμό με τη διαμορφωθείσα κλίμακα στην οδό Νικηφόρου Ουρανού και της υφισταμένες μεγάλες υψομετρικές διαφορές, καθιστούν τον κοινόχρηστο χώρο πρακτικά ανεκμετάλλευτο.

13) Την 31708/14.2.86 Συμβολαιογραφική δήλωση του συμβολαιογράφου Λαμίας Δημ. Αθανασίου με την οποία ο ιδιοκτήτης του οικοπέδου ΑΒΓΔΕ Ευάγγελος Τελώνης δεσμεύεται εκτός των άλλων να θέσει σε κοινή χρήση τον ακάλυπτο χώρο του οικοπέδου επιφανείας πλέον των 500 Μ2 και όπως φαίνεται στο συνοδεύον την απόφαση τοπογραφικό διάγραμμα με σκοπό τη δημιουργία παιδότοπου, αποφασίζουμε:

Εγκρίνουμε την τροποποίηση του ρυμοτομικού σχεδίου πόλεως Λαμίας στη συμβολή των οδών Κωνσταντινουπόλεως και Νικηφόρου Ουρανού (Χ=+5000 και Ψ=+4600) όπως φαίνεται στο τοπογραφικό διάγραμμα σε κλίμακα 1:500 που συνέταξε ο πολ. Μηχανικός Δημ. Πενταγιώτης και θεωρήθηκε από τον Προϊστάμενο του ΤΠ και ΠΕ Ν. Φθ/δας.

Η απόφαση αυτή, ισχύει από την ημερομηνία που θα δημοσιευθεί στην Εφημερίδα της Κυβερνήσεως.

Λαμία, 26 Μαρτίου 1986

Ο Νομάρχης  
ΓΙΑΝΝΗΣ ΠΑΝΟΥΤΣΟΣ

ΔΗΜΟΣ ΛΑΜΙΕΩΝ

ΠΡΟΤΕΙΝΟΜΕΝΗ ΤΡΟΠΟΠΟΙΗΣΙΣ ΣΧΕΔΙΟΥ ΠΟΛΕΩΣ

ΕΙΣ ΘΕΣΙΝ Χ: + 5000 και Ψ: + 4 600 ΚΛΙΜΑΞ 1: 500

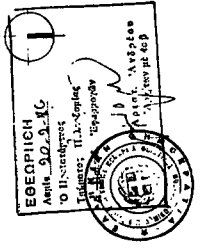
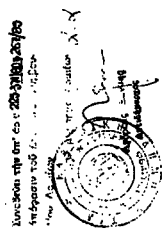
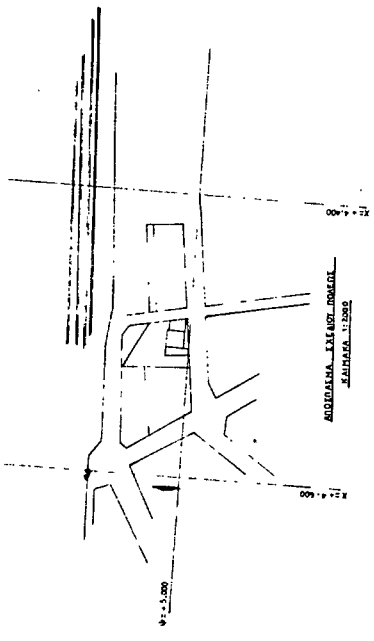

**ΥΠΟΜΝΗΜΑ**

1	Κατά Πλάτος Μονοκλιμακίων
2	Τετρακλιμακίων
3	Τετρακλιμακίων
4	Χαρακωτήριον
5	Α. Ο. Σ. Ε.

**ΥΠΟΜΝΗΜΑ**

1:	Ισογύσιον
Δ:	Δίοδον
Π:	Πλάσιον

ΛΑΜΙΑ ΒΕΡΟΥΑΡΙΟΣ 1986  
Ο ΣΥΝΤΑΞΑΣ ΜΗΧΑΝΙΚΟΣ

ΚΑΤΑΣΤΡΟΦΩΝ ΠΡΟΤΕΡΑ  
ΥΠΟΥΡΓΕΙΟ ΚΑΤΑΣΤΡΟΦΩΝ ΠΡΟΤΕΡΑ  
ΥΠΟΥΡΓΕΙΟ ΚΑΤΑΣΤΡΟΦΩΝ ΠΡΟΤΕΡΑ  
ΥΠΟΥΡΓΕΙΟ ΚΑΤΑΣΤΡΟΦΩΝ ΠΡΟΤΕΡΑ

